



| | | | |
|--------------------|---------------|-----------------------|---------------|
| EAN: | 4013288225153 | Abmessung: | 405x185x55 mm |
| Teilenr: | 05150180001 | Gewicht: | 1400 g |
| Artikel-Nr: | 9780 | Ursprungsland: | DE (05) |
| | | Zolltarifnr.: | 82032000 |

- Langlebige Schaumstoffeinlage, jedes Werkzeug hat seinen festen Platz; 2-farbig, das Fehlen von Werkzeugen wird schnell bemerkt
- Hochwertige, langlebige Schaumstoffeinlage ohne chemische Ausdünstungen
- Optimale Passung zur bestmöglichen Entnahme der Werkzeuge aus der Schaumstoffeinlage
- Wasser- und ölabweisend, pflegeleicht und einfach zu reinigen
- Schutz des Werkzeugs vor Verschmutzung und Stoßeinwirkung
- Breite x Höhe x Tiefe: ohne Werkzeug 172 x 30 x 392 mm, mit Werkzeug 172 x 38 x 392 mm

Langlebige Schaumstoffeinlage; 2-farbig zur schnellen Erkennung von fehlenden Teilen; geeignet für den Tool Rebel Werkstattwagen; bestückt mit 1 KNIPEX Kombizange, 1 KNIPEX Cobra® Hightech-Wasserpumpenzange sowie 1 KNIPEX Kraft-Seitenschneider.

Weblink

https://products.wera.de/de/werkstattwagen_und_schaumstoffeinlagen_schaumstoffeinlagen_fuer_werkstattwagen_9780.html

Wera - 9780
05150180001 - 4013288225153

Wera Werkzeuge GmbH
Korzter Straße 21-25
D-42349 Wuppertal
Tel: +49 (0)2 02 / 40 45-0
E-Mail: info@wera.de

Schaumstoffeinlagen für Werkstattwagen

Sichere Aufbewahrung und schneller Überblick

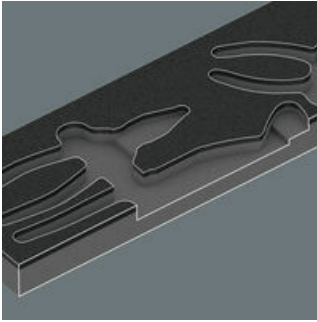

Die Werkzeuge sitzen durch präzise Konturausschnitte sicher im Schaumstoff, sind aber leicht zu entnehmen. Die durchdachte Anordnung der Werkzeuge sorgt für platzsparende Unterbringung und schnellen Zugriff auf das Werkzeug.

2-farbige Schaumstoffeinlage



Nach der Entnahme des Werkzeugs sieht man den hellgrauen zweiten Schaumstoff. Hierdurch werden fehlende Werkzeuge schnell erkannt.

Weblink

https://products.wera.de/de/werkstattwagen_und_schaumstoffeinlagen_schaumstoffeinlagen_fuer_werkstattwagen_9780.html

Wera - 9780
05150180001 - 4013288225153

Wera Werkzeuge GmbH
Korzter Straße 21-25
D-42349 Wuppertal
Tel: +49 (0)2 02 / 40 45-0
E-Mail: info@wera.de

9780 Schaumstoffeinlage KNIPEX Zangen Set 1, 3-teilig

Schaumstoffeinlagen für Werkstattwagen



Satz-Inhalt:

KNIPEX Kombizange 03 05 180, 180 mm

1x 180 mm



KNIPEX Cobra® Hightech-Wasserpumpenzange 87 05 250, 250 mm

1x 250 mm



KNIPEX Kraft-Seitenschneider 74 05 160, 160 mm

1x 160 mm



9880 Schaumstoffeinlage KNIPEX Zangen Set 1, ohne Werkzeug, 172 x 30 x 392 mm

05137380001¹⁾ 1x 172 x 30 x 392 mm

1) Achtung: Die Schaumstoffeinlage passt nicht in das Vorgängermodell 05501051001 des Werkstattwagens.

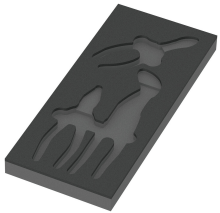

Weblink

https://products.wera.de/de/werkstattwagen_und_schaumstoffeinlagen_schaumstoffeinlagen_fuer_werkstattwagen_9780.html

Wera - 9780

05150180001 - 4013288225153

Wera Werkzeuge GmbH

Korzter Straße 21-25

D-42349 Wuppertal

Tel: +49 (0)2 02 / 40 45-0

E-Mail: info@wera.de